



กลุ่มภารกิจ พรส.  
เลขรับ..... 685  
วันที่ ๑๑ เม.ย. ๒๕๖๗  
เวลา..... 10:1๖

ที่มส 0208/158

คณะเภสัชศาสตร์ มหาวิทยาลัยสยาม  
38 ถนนเพชรเกษม เขตภาษีเจริญ  
กรุงเทพมหานคร 10160

โรงพยาบาลอุทัยธานี  
เลขรับ..... 3797  
วันที่ ๑๐ เม.ย. ๒๕๖๗  
เวลา..... 16:27 น.ศ.ภ.

1 มีนาคม 2567

เรื่อง ขอเชิญเภสัชกรและผู้สนใจเข้าร่วมประชุมวิชาการ  
เรียน ผู้อำนวยการโรงพยาบาล/ผู้อำนวยการสำนักอนามัยกรุงเทพมหานคร/คณบดีคณะเภสัชศาสตร์/  
นายแพทย์สาธารณสุขจังหวัด/ผู้จัดการร้านยา/เภสัชกรผู้สนใจ  
สิ่งที่ส่งมาด้วย เอกสารโครงการประชุมวิชาการ

เนื่องด้วย คณะเภสัชศาสตร์ มหาวิทยาลัยสยาม จะจัดงานประชุมเรื่อง "The 10<sup>th</sup> Siam University Pharmacy Conference 2024 (SIP 2024): Common Pitfalls in Ambulatory Care Practice" จัดงานระหว่างวันที่ 27-28 มิถุนายน พ.ศ. 2567 ณ ห้องประชุม Convention Hall โรงแรมแอมบาสซาเดอร์ กรุงเทพฯ ในรูปแบบของกรรบรรยาย ค่าลงทะเบียน 3,500 บาท เมื่อชำระภายในวันที่ 31 พฤษภาคม 2567 กรณีชำระภายในวันที่ 1-20 มิถุนายน 2567 ค่าลงทะเบียน 4,000 บาท

ในการนี้ ทางคณะผู้จัดงาน ขอเรียนเชิญเภสัชกรในสังกัดของท่านที่สนใจ เข้าร่วมการประชุมตามวัน เวลา และสถานที่ดังกล่าว โดยลงทะเบียนผ่านระบบออนไลน์ (<https://pharmacy.siam.edu/>) หรือใบสมัครเข้าร่วมงานประชุมวิชาการ จนถึง 20 มิถุนายน 2567 นี้ หรือจนครบ 100 คน (งได้รับลงทะเบียนหน้างาน) ทั้งนี้ เภสัชกรผู้เข้าร่วมประชุมครบทั้งสองวันจะได้รับหน่วยกิตการศึกษาต่อเนื่อง (CPE) จำนวน 10.75 หน่วยกิต

อนึ่ง ข้าราชการ พนักงานรัฐวิสาหกิจ และพนักงานมหาวิทยาลัย เข้าร่วมประชุมได้โดยไม่ถือเป็นวันลาเมื่อได้รับอนุมัติจากผู้บังคับบัญชาและมีสิทธิเบิกค่าลงทะเบียนจากต้นสังกัดได้ตามระเบียบกระทรวงการคลังที่ กค 0409.6/ว.122 ว่าด้วยค่าใช้จ่ายในการฝึกอบรมของส่วนราชการ พ.ศ. 2545, หนังสือสำนักนายกรัฐมนตรีที่ สร. 1004/ว4 ลงวันที่ 1 กุมภาพันธ์ 2525 เรื่อง การขออนุมัติจัดการประชุมในประเทศ ตามระเบียบสำนักนายกรัฐมนตรีว่าด้วยการอนุมัติให้เดินทางไปราชการและการจัดการประชุมของทางราชการ พ.ศ. 2524, ระเบียบสำนักนายกรัฐมนตรี ว่าด้วยการลาของราชการ พ.ศ. 2555 และคำสั่งทบวงมหาวิทยาลัยที่ 99/2535 เรื่องการมอบอำนาจเกี่ยวกับการจัดประชุมในประเทศ

จึงเรียนมาเพื่อโปรดพิจารณาอนุมัติให้บุคลากรของท่านเข้าร่วมการประชุมโดยไม่นับเป็นวันลา

จะเป็นพระคุณยิ่ง  
เรียน ผู้อำนวยการโรงพยาบาลอุทัยธานี

เพื่อโปรดทราบ เห็นควรแจ้ง

- กลุ่มการพยาบาล
- กลุ่มงานเภสัชกรรม
- กลุ่มงานเวชกรรมสังคม
- กลุ่มงานพยาธิวิทยา
- กลุ่มงานทันตกรรม
- กลุ่มงานศูนย์คุณภาพ/ยุทธศาสตร์และแผนงานฯ
- องค์การแพทย์.....
- ระบบ..... 10๓๕๕๕๗๖๖
- กลุ่มงานสุขศึกษา
- ศูนย์ประกันสุขภาพ
- กลุ่มงานอาชีพเวชกรรม
- กลุ่มงานรังสีวิทยา
- กลุ่มงาน พรส.

ขอแสดงความนับถือ

รักษารัตน์ วัชรกุล

(อ.ดร.ภญ.รักษารัตน์ วัชรกุล)

รักษารัตน์ คณบดีคณะเภสัชศาสตร์ มหาวิทยาลัยสยาม

โทร.0-2867-8000 ต่อ 5328  
โทรสาร 0-2868-6853

๑๑ เม.ย. ๒๕๖๗

(นางสุพรรณีย์ คำจันทร์)  
รองผู้อำนวยการด้านพัฒนาระบบบริการ  
และสนับสนุนบริการสุขภาพ

การประชุมวิชาการ  
เรื่อง The 10<sup>th</sup> Siam University Pharmacy Conference 2024 (SIP  
2024): Common Pitfalls in Ambulatory Care Practice

วันที่ 27-28 มิถุนายน 2567

ณ ห้องประชุม Convention Hall โรงแรมแอมบาสซาเดอร์ กรุงเทพฯ

รหัสการศึกษาต่อเนื่อง 1014-2-000-004-06-2567 จำนวนหน่วยกิต 10.75 หน่วยกิต

1. ชื่อโครงการ

The 10<sup>th</sup> Siam University Pharmacy Conference 2024 (SiP2024): Common pitfall in Ambulatory Care Practice

ผู้รับผิดชอบ

คณะเภสัชศาสตร์ มหาวิทยาลัยสยาม

2. หลักการและเหตุผล

การบริหารจัดการเภสัชกรรมผู้ป่วยนอกและการพัฒนาระบบยาผู้ป่วยนอกเป็นสิ่งจำเป็นสำหรับการดูแลผู้ป่วยที่มีโรคทางระบบต่างๆ เช่น ผู้ป่วยโรคระบบหัวใจและหลอดเลือด โรคระบบต่อมไร้ท่อ โรคติดเชื้อ โรคจิตเวช โรคเมเร็ง เป็นต้น โดยมุ่งเน้นให้ผู้ผู้ป่วยได้รับประสิทธิภาพจากการใช้ยาบนพื้นฐานของหลักฐานทางวิชาการที่ทันสมัย เภสัชกรมีหน้าที่ในการสืบค้น วางแผนแก้ไข ติดตาม และป้องกันปัญหาที่เกิดจากการใช้ยาอย่างรอบด้าน นอกจากนี้แล้วจำเป็นต้องสนับสนุนในการให้ข้อมูลและการให้คำปรึกษาเรื่องการใช้ยาที่ถูกต้อง

ปัญหาจากการใช้ยา (drug related problems) ในผู้ป่วยนอก เป็นประเด็นที่อาจเกิดขึ้นได้ การป้องกันหรือจัดการปัญหาที่เกิดขึ้นจำเป็นต้องใช้หลักฐานทางวิชาการที่ทันสมัยถูกต้อง เพื่อให้ผู้ป่วยได้รับประโยชน์จากการใช้ยามากที่สุด ทั้งนี้จำเป็นต้องบูรณาการกิจกรรมและองค์ความรู้ต่างๆ อาทิเช่น เภสัชบำบัด (Pharmacotherapy) โอสถกรรมานูบาลหรือการติดตามอาการไม่พึงประสงค์จากการใช้ยา การติดตามตรวจวัดระดับยาในเลือด (Therapeutic drug monitoring) การซักประวัติ การให้คำแนะนำปรึกษา การใช้ยาแก่ผู้ป่วย (Patient counseling) การวิเคราะห์ใบสั่งยา (prescription analysis) เพื่อแก้ไขปัญหา

คณะเภสัชศาสตร์ ม.สยาม มีความตระหนักและมุ่งเน้นให้บุคลากรทางการแพทย์ภายนอกได้ทราบถึงความแข็งแกร่งทางวิชาการของคณะฯ และบทบาทของเภสัชกรในการดูแลผู้ป่วยด้านยา จัดทำโครงการประชุมวิชาการ The 10<sup>th</sup> Siam University Pharmacy Conference 2024 (SIP 2024): Common pitfall in Ambulatory Care Practice มีวัตถุประสงค์เพื่อให้ผู้เข้าร่วมประชุม ทั้งเภสัชกร บุคลากรทางการแพทย์อื่นๆ รวมทั้งศิษย์เก่าของคณะฯ ได้มีองค์ความรู้ด้านยาที่ถูกต้องและทันสมัย เพื่อนำไปประยุกต์ใช้ในการทำงานและการดูแลผู้ป่วย ณ สถานพยาบาลต่าง ๆ ได้อย่างเหมาะสม

The 10<sup>th</sup> Siam University Pharmacy Conference 2024 (SiP 2024):

Common pitfall in Ambulatory Care Practice

วันที่ 27-28 มิถุนายน 2567 ณ ห้องประชุม Convention Hall โรงแรมแอมบาสซาเดอร์

กรุงเทพฯ

วันพฤหัสบดีที่ 27 มิถุนายน พ.ศ. 2567 เวลา 8:00-16:15 น.		
เวลา	หัวข้อการประชุม	วิทยากร
8.00-8.30 น.	ลงทะเบียน	
8.30-8.45 น.	พิธีเปิดงานประชุม	คณบดีคณะเภสัชศาสตร์
8.45-9.30 น.	Implementing Rational Drug Use in Real Practice	ภญ.ศุสดี ปุจฉาการ หัวหน้าหน่วยแพทย์ งานวิชาการเภสัชกรรม ฝ่ายเภสัชกรรม คณะแพทยศาสตร์ศิริราช พยาบาล มหาวิทยาลัยมหิดล
9.30-10.15 น.	Implementing the Concept of Telepharmacy in Practice	อ.ภก. กฤษฏาตุนเดช วงศ์เวชวิวัฒน์ คณะเภสัชศาสตร์ มหาวิทยาลัยสยาม
10:15-10:30 น.	พัก	
10.30-11.15	Common Pitfall in Extemporaneous Preparation	ผศ.ดร.ภก. สถาพร นิมกุลรัตน์ คณะเภสัชศาสตร์ มหาวิทยาลัยสยาม
11.15-12.00 น.	Symposium 1	
12:00-13:00 น.	พักรับประทานอาหารกลางวัน	
13.00-13.45 น.	Management of Drug Interactions: Focus on Oral Anticancer Therapy	อ.ดร.ภก. ทักษิณ จันทร์สิงห์ คณะเภสัชศาสตร์ มหาวิทยาลัยสยาม
13.45-14.30 น.	Common Pitfalls of Conversion Intravenous to Oral ATB: case-based approach	ผศ. ภญ. โชติรัตน์ นครานุรักษ์ คณะเภสัชศาสตร์ จุฬาลงกรณ์มหาวิทยาลัย
14:30-14:45 น.	พัก	
14.45-15.30 น.	Vaccine: To Get the Great Shot	อ. ดร.ภญ. วิภาวี รอดจันทร์ คณะเภสัชศาสตร์ มหาวิทยาลัยสยาม
15.30-16.15 น.	Management of Common Medication-related Problems Among Ambulatory Patients receiving Anti-retroviral Agents.	อ.ดร.ภก.อภิชาติ ไช้เงิน คณะเภสัชศาสตร์ มหาวิทยาลัยสยาม

3. วัตถุประสงค์

3.1 เข้าใจหลักการพื้นฐานทางยา ปัญหาที่เกิดขึ้นจากยาและแนวทางแก้ไขปัญหา

3.2 สามารถนำความรู้ไปประยุกต์ใช้และบูรณาการได้อย่างเหมาะสม

4. วันเวลาและสถานที่ดำเนินการ

4.1 วันพฤหัสบดีที่ 27 ถึง วันศุกร์ที่ 28 มิถุนายน 2567 ณ ห้องประชุม Convention Hall โรงแรม แอมบาสซาเดอร์ กรุงเทพฯ

4.2 กำหนดการรับสมัครตั้งแต่บัดนี้ - 20 มิถุนายน 2567

5. รายละเอียดขั้นตอนการลงทะเบียน

5.1 ลงทะเบียนออนไลน์ได้ 3 ช่องทาง

5.1.1 Website คณะเภสัชศาสตร์ มหาวิทยาลัยสยาม ตามลิงค์ <https://pharmacy.siam.edu/>

5.1.2 Website ศูนย์การศึกษาต่อเนื่องทางเภสัชศาสตร์ <http://ccpe.pharmacycouncil.org>

5.1.3 Website งานประชุมวิชาการ “The 10<sup>th</sup> Siam-University Pharmacy Conference 2024 (SiP2024): Common pitfall in Ambulatory Care Practice” หรือ QR code

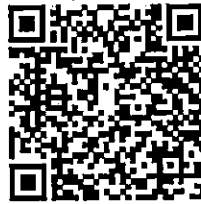

5.2 หลังจากลงทะเบียนออนไลน์สามารถชำระค่าลงทะเบียนโดยโอนเงินเข้าบัญชี “มหาวิทยาลัยสยาม- การศึกษาต่อเนื่องทางเภสัชศาสตร์” หมายเลขบัญชี 005-8-09285-9 ธนาคารกรุงเทพ สาขา มหาวิทยาลัยสยาม

5.2.1 ค่าลงทะเบียน ครอบคลุมค่าอาหารกลางวัน อาหารว่างและเครื่องดื่ม สำหรับเอกสารประกอบ จะจัดทำในรูปแบบไฟล์อิเล็กทรอนิกส์ ท่านต้องนำอุปกรณ์ในการเปิดไฟล์มาเอง

ระยะเวลาลงทะเบียน และการชำระเงิน	เภสัชกร/ บุคคลทั่วไป	ศิษย์เก่า
ภายในวันที่ 31 พฤษภาคม 2567	3,500 บาท	3,000 บาท
วันที่ 1 มิถุนายน 2567 ถึง 20 มิถุนายน 2567	4,000 บาท	3,500 บาท

หมายเหตุ: 1. ไม่รับลงทะเบียนหน้างานประชุม 2. ขอสงวนสิทธิ์การคืนเงินค่าลงทะเบียนทุกกรณี

5.2.2 อนึ่ง ข้าราชการ พนักงานรัฐวิสาหกิจ และพนักงานมหาวิทยาลัย เข้าร่วมประชุมได้โดยไม่ถือเป็นวันลา เมื่อได้รับอนุมัติจากผู้บังคับบัญชาและมีสิทธิเบิกค่าลงทะเบียนจากต้นสังกัดได้ตามสิทธิและตามระเบียบของกระทรวงการคลัง

5.3 หลังจากชำระค่าลงทะเบียนแล้ว โปรดส่งหลักฐานการชำระเงินมาได้หลายช่องทาง ดังนี้

5.3.1 กรอกแบบฟอร์มส่งหลักฐานการโอนเงินค่าลงทะเบียน Website งานประชุมวิชาการ “The 10<sup>th</sup> Siam University Pharmacy Conference 2024 (SiP2024): Common pitfall in Ambulatory Care Practice

5.3.2 ส่งอีเมลมาที่ [siam.uconference@gmail.com](mailto:siam.uconference@gmail.com)

5.4 ทางผู้จัดงานจะทำการตรวจสอบรายชื่อ และท่านจะได้รับอีเมลตอบรับการลงทะเบียน

5.5 ตรวจสอบรายชื่อและสถานะของการชำระเงินได้ในระบบลงทะเบียนออนไลน์บนเว็บไซต์งานประชุมฯ  
ข้างต้น

5.6 ท่านจะได้รับใบเสร็จในวันงานประชุม

5.7 หากท่านผู้เข้าร่วมประชุมมีความประสงค์จองห้องพักของโรงแรมแอมบาสซาเดอร์ กรุงเทพฯ รบกวน  
ผู้เข้าร่วมประชุมกรอกรายละเอียดและสำรองห้องพักด้วยตัวท่านเอง (โรงแรมแอมบาสซาเดอร์ กรุงเทพฯ  
โทรศัพท์ 02-254-0444 ต่อ 1607, 1615, 1616 หรือ [rsvbkk@amtel.co.th](mailto:rsvbkk@amtel.co.th), [rsvmbkk@amtel.co.th](mailto:rsvmbkk@amtel.co.th))

5.5 รายละเอียดเพิ่มเติมติดต่อที่ผู้ประสานงาน คุณบุญญาสิริ เทียงธรรม และอ.ดร.ภญ. อุษาศิริ ศรีสกุล  
ดังนี้

5.5.1 Line Official "CPE Pharmacy SiamU" <https://lin.ee/PEWMdzQ>

หรือ QR code

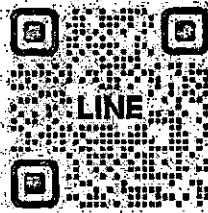

5.5.2 อีเมล [siam.uconference@gmail.com](mailto:siam.uconference@gmail.com)

5.5.3 โทรศัพท์ 02-867-8000 ต่อ 5401 หรือ 5328

## 6. ผู้เข้าร่วมประชุม

6.1 อาจารย์/วิทยากร จำนวน 30 คน

6.2 เกสเซอร์/ศิษย์เก่าและผู้สนใจ จำนวน 90 คน

รวมทั้งหมด จำนวน 120 คน

## 7. กำหนดการงานประชุม ตามที่ ระบุหน้า 4 และ 5

## 8. ผลที่คาดว่าจะได้รับ/เป้าหมายผลผลิต

### 8.1 เป้าหมายเชิงคุณภาพ

8.1.1 ผู้เข้าร่วมประชุมมีความพึงพอใจในการบริการทางวิชาการและการจัดงานประชุม

### 8.2 เป้าหมายเชิงปริมาณ

8.1.2 ผู้เข้าร่วมประชุมไม่น้อยกว่าร้อยละ 80 ของจำนวนเกสเซอร์และผู้สนใจ

## 9. ประโยชน์ที่คาดว่าจะได้รับ

9.1 ผู้เข้าร่วมประชุมเข้าใจหลักการพื้นฐานทางยา ปัญหาที่เกิดขึ้นจากยาและแนวทางแก้ไขปัญหา

9.2 ผู้เข้าร่วมประชุมสามารถนำความรู้ไปประยุกต์ใช้บูรณาการได้อย่างเหมาะสมและมีประสิทธิภาพ

The 10<sup>th</sup> Siam University Pharmacy Conference 2024 (SiP 2024):

Common pitfall in Ambulatory Care Practice

วันศุกร์ที่ 28 มิถุนายน พ.ศ. 2567 เวลา 8:00-16:30 น.		
เวลา	หัวข้อการประชุม	วิทยากร
8.00-8.30 น.	ลงทะเบียน	
8.30-9.15 น.	Pitfalls in lipid-lowering drug therapy in ASCVD patients: points of consideration	อ.ดร.ภก.ชนพัฒน์ ชัยะโสทธิ คณะเภสัชศาสตร์ มหาวิทยาลัยสยาม
9.15-10.00 น.	Management of common medication-related problems among ambulatory patients with chronic heart failure.	อ.ดร.ภญ. อูษาศิริ ศรีสกุล คณะเภสัชศาสตร์ มหาวิทยาลัยสยาม
10.00-10.15 น.	พัก	
10.15-11.00 น.	Common pitfalls in the use of oral anticoagulants among ambulatory patients: points of consideration	อ.ภญ. ปุณยวีร์ พิษสะกะ คณะเภสัชศาสตร์ มหาวิทยาลัยสยาม
11.00-11.45 น.	Symposium 2	
11.45-13:00 น.	พักรับประทานอาหารกลางวัน	
13.00-13.45 น.	Management of common medication-related problems among ambulatory patients with chronic kidney disease	รศ.ดร.ภก. วีรชัย ไชยจามร คณะเภสัชศาสตร์ จุฬาลงกรณ์มหาวิทยาลัย
13.45-14.30 น.	Common medication-related problems among patients with diabetes mellitus	ภญ. ณีภุชญา ชันธุปัทม์ กลุ่มงานเภสัชกรรม รพ.ตากสิน อ.ดร.ภญ. ธนียา เจริญเสรีรัตน์ คณะเภสัชศาสตร์ ม.สยาม
14.30-14.45 น.	พัก	
14.45-15.45 น.	Common pitfalls in depression management: case-based approach	ภญ.อนุสรรา เครือฉนวน กลุ่มงานเภสัชกรรม สถาบันจิตเวชศาสตร์สมเด็จเจ้าพระยา ผศ.ดร.ภก.ถนอมพงษ์ เสถียรลัคนา คณะเภสัชศาสตร์ ม.สยาม
15.45-16.30 น.	Management of common pitfalls among ambulatory patients receiving sedating agents	อ.ภญ. ทิพย์วิไล ทวีพันธุ์รัตน์ คณะเภสัชศาสตร์ ม.สยาม



ใบสมัครลงทะเบียนการประชุมวิชาการ คณะเภสัชศาสตร์ มหาวิทยาลัยสยาม

The 10th Siam University Pharmacy Conference 2024 (SiP 2024): Common Pitfalls in Ambulatory Care Practice

วันที่ 27-28 มิถุนายน 2567 ณ ห้องประชุม Convention Hall โรงแรมแอมบาสซาเดอร์ กรุงเทพฯ รหัสการศึกษาต่อเนื่อง 1014-2-000-004-06-2567 จำนวนหน่วยกิต 10.75 หน่วยกิต

ชื่อ-สกุล นาย นาง นางสาว .....

หน่วยงาน/โรงพยาบาล ..... ตำแหน่ง.....

เบอร์โทรศัพท์..... E-mail: .....

เลขที่ใบประกอบวิชาชีพ (CPE) .....

ค่าลงทะเบียน:

ระยะเวลาชำระเงินค่าลงทะเบียน	เภสัชกร/ บุคคลทั่วไป	ศิษย์เก่า
ภายในวันที่ 31 พฤษภาคม 2567	<input type="checkbox"/> 3,500 บาท	<input type="checkbox"/> 3,000 บาท
วันที่ 1 มิถุนายน 2567 ถึง 20 มิถุนายน 2567	<input type="checkbox"/> 4,000 บาท	<input type="checkbox"/> 3,500 บาท

หมายเหตุ: 1. ไม่รับลงทะเบียนหน้างาน 2. ขอสงวนสิทธิ์การคืนเงินค่าลงทะเบียนทุกกรณี

ประเภทอาหาร  ปกติทั่วไป  เจ/มังสวิรัต  ฮาลาล  อื่นๆ (โปรดระบุ).....

การออกใบเสร็จรับเงิน:

ในนามผู้เข้าร่วมประชุมข้างต้น  หน่วยงาน .....

ที่อยู่ .....

หากท่านต้องการจองห้องพักที่โรงแรมเอเชีย: สามารถดาวน์โหลดแบบจองห้องพัก และรายละเอียดได้บนเว็บไซต์งานประชุมวิชาการฯ จาก QR code ด้านล่าง หรือ Link: <https://shorturl.at/asDRV>

ขั้นตอนการลงทะเบียนและการชำระเงิน:

- ลงทะเบียนออนไลน์บนเว็บไซต์งานประชุมวิชาการฯ จาก QR code ด้านล่าง หรือ Link ข้างต้น หรือส่งไฟล์ทางอีเมล [siam.uconference@gmail.com](mailto:siam.uconference@gmail.com) หรือส่งใบลงทะเบียนทางโทรสารหมายเลข 02-868-6665
- ท่านจะได้รับอีเมลตอบรับการลงทะเบียน โปรดชำระเงินโดยโอนเงินผ่านธนาคารกรุงเทพ ชื่อบัญชี "มหาวิทยาลัยสยาม-การศึกษาต่อเนื่องทางเภสัชศาสตร์" หมายเลขบัญชี 005-8-09285-9 ธนาคารกรุงเทพ สาขา มหาวิทยาลัยสยาม และส่งรูปใบเสร็จโอนเงิน โดยส่งในรูปแบบฟอร์มลงทะเบียนหรือบนเว็บไซต์งานประชุมฯ หรือส่งทางอีเมลข้างต้น หรือส่งทางโทรสารตามหมายเลขข้างต้น
- กรุณาตรวจสอบรายชื่อ และสถานะการชำระเงินได้ทุกวันอังคารใน เว็บไซต์งานประชุมวิชาการฯ
- ท่านจะได้รับใบเสร็จรับเงินในงานประชุม
- ติดต่อสอบถามเพิ่มเติมได้ที่ คุณบุญญาสิริ เทียงธรรม หรือ ดร.อุษาศิริ ศรีสกุล ทาง Line OA "CPE Pharmacy SiamU" ตาม QR code ด้านข้าง หรือทางอีเมลข้างต้น หรือทางโทรศัพท์หมายเลข 02-867-8000 ต่อ 5328 หรือ 5401



Website งานประชุมวิชาการ



LINE ติดต่อ

**Ambassador**  
Bangkok

## Hotel Reservation Form

The 10th Siam University Pharmacy Conference (SiP 2024):  
Common Pitfalls in Ambulatory Care Pharmacy Practice

Attention to Reservation Department – Ambassador Hotel Bangkok

Tel 0 22540444 Ext. 1607, 1615, 1616

Email : [sc3bkk@amtel.co.th](mailto:sc3bkk@amtel.co.th), [rsvbkk@amtel.co.th](mailto:rsvbkk@amtel.co.th), [rsvmbkk@amtel.co.th](mailto:rsvmbkk@amtel.co.th)

Group Name :

Send by

Room Rates

Name: \_\_\_\_\_ Tel / Mobile: \_\_\_\_\_

Superior room  Single THB 2,000 net  Twin THB 2,000 net  
 Deluxe room  Single THB 2,200 net  Twin THB 2,200 net  
 Privilege room  Single THB 3,500 net  Twin THB 3,500 net

**ROOM PRIVILEGES** - Above room rate is net, inclusive of 10% service charge and 7% VAT  
 - Above room rate is inclusive of daily breakfast from 6.00am – 10.30am  
 - Normal check-in time is 2.00 pm and check-out is 12.00 am

Please put the no. of room(s) required and the no. of guest (s) in the selected room type

Check In: \_\_\_\_\_ Check Out: \_\_\_\_\_

Superior Room	_____ Room (s)	_____ Person (s)
Deluxe Room	_____ Room (s)	_____ Person (s)
Privilege Room	_____ Room (s)	_____ Person (s)

**DELUXE**

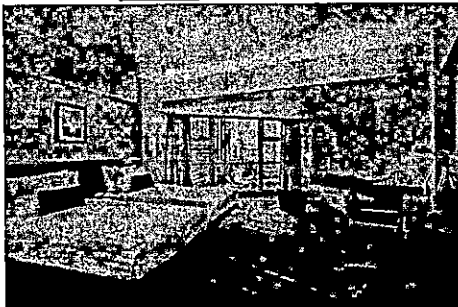

**Privilege**

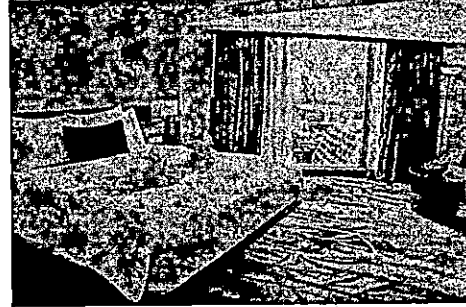

**EXTRA BED**

- Extra Bed with breakfast THB 1,000 net

**Cancellation Policy:** The hotel reserves the right to charge a cancellation fee of one night stay to your credit card if you cancel hotel reservation after May 31, 2023.

**Remark:** -The cancellation must be at least 7 Days. before arrival.

**No Show Policy:** Please note that if the guests do not Present at the hotel, the entire stays will be charge

First Name 1: \_\_\_\_\_ Family Name: \_\_\_\_\_

First Name 2: \_\_\_\_\_ Family Name: \_\_\_\_\_

Telephone: \_\_\_\_\_ Mobile: \_\_\_\_\_ Email: \_\_\_\_\_



## Hotel Reservation Form

The 10th Siam University Pharmacy Conference (SiP 2024):  
Common Pitfalls in Ambulatory Care Pharmacy Practice

### Terms and Condition:

#### ■ Cancellation and No Show Charges

Cancellation must be notified not less than 7 days prior to the arrival. Otherwise, cancellation charge for 1 night will be applied for "No Show".

Early check out- extra charge for 1 night will be applied.

#### ■ Taxes / Service Charges

The hotel reserves the right to adjust rates agreed within the contract period in the event of tax alterations by government, and service charge amendments. Should the Government increase its tax from the present level, the hotel reserves the right to adjust its tax rates accordingly.

#### ■ Check-in & Check-out time

Check-in time is 2:00 p.m. (arrival) & Check-out 12:00 p.m. (departure)

Early check-in before 10:00 a.m. will be charged at 100% of room rate.

Early check-in after 10:00 a.m. but before 2:00 p.m. will be charged 50% of room rate.

Late check-out till 6:00 p.m. will be charged at 50% of room rate and full day charge thereafter.

### Transportation (Airport to Hotel / Hotel to Airport)

Payment is required before booking confirm. Any flight cancellation or delay please contact hotel 12 hours before to avoid No-Show charge.

- EV Car (Maximum 3 persons) THB 1,200.- net per car per way
- Toyota Camry (Maximum 3 persons) THB 1,800.- net per car per way
- Toyota Commuter (Maximum 6 persons) THB 2,300.- net per car per way

Flight No: \_\_\_\_\_ Arrival time: \_\_\_\_\_ Type of Vehicle: \_\_\_\_\_

Flight No: \_\_\_\_\_ Departure time: \_\_\_\_\_ Type of Vehicle: \_\_\_\_\_

All reservation is required to be guaranteed by a major credit card

Remark: Due to strict banking regulations in Thailand we require a legible scan/ photocopy of both sides of credit to be able to action this payment. Please return this requirement with this form.

Credit Card Company: \_\_\_\_\_ Card No. \_\_\_\_\_

Name of Cardholder: \_\_\_\_\_ Expiry Date: \_\_\_\_\_

Signature of Cardholder: \_\_\_\_\_

### For Hotel Use Only

Confirmation No.	Received by:	Date:

(Confirmation will be sent back when we receive completed information with credit card guaranteed)