



ศูนย์การจัดประชุมวิชาการรามธิบดี

คณะแพทยศาสตร์โรงพยาบาลรามธิบดี มหาวิทยาลัยมหิดล
Academic Affairs Convention Center and Management of Ramathibodi Hospital

Academic Affairs Convention Center and Management

ที่ อว 78.06/ว.2665

29 กุมภาพันธ์ 2567

โรงพยาบาลอุทัยธานี
เลขรับ..... 3196
วันที่..... ๒๖ มี.ค. ๒๕๖๗
เวลา..... 16.๐๕ ๐๗

เรื่อง ขอเชิญเข้าร่วมการอบรมการประเมินเศรษฐศาสตร์ทางการแพทย์ Health Economics Evaluation Conference

เรียน ผู้อำนวยการโรงพยาบาล

กลุ่มภารกิจ พรศ.
เลขรับ..... 577
วันที่..... ๒๗ มี.ค. ๒๕๖๗
เวลา..... 10:49

ด้วยคณะแพทยศาสตร์โรงพยาบาลรามธิบดี มหาวิทยาลัยมหิดล จะจัดการอบรมการประเมิน

เศรษฐศาสตร์ทางการแพทย์ Health Economics Evaluation Conference ระหว่างวันที่ 15-16 กรกฎาคม พ.ศ. 2567 ณ ห้องประชุม ชั้น บี อาคารสุขเพลส คณะแพทยศาสตร์โรงพยาบาลรามธิบดี ดังรายละเอียดโครงการที่แนบมาพร้อมนี้ โดยมีวัตถุประสงค์เพื่อให้ผู้เข้าอบรมตระหนักถึงความสำคัญของการประเมินเศรษฐศาสตร์ทางการแพทย์ในเวชปฏิบัติ และฝึกฝนทักษะในการนำการประเมินเศรษฐศาสตร์ทางการแพทย์ไปใช้ในเวชปฏิบัติและการสร้างงานวิจัย

ในการนี้ คณะฯ เห็นว่าการอบรมดังกล่าว จะเป็นประโยชน์ต่ออาจารย์แพทย์ พยาบาล เภสัชกร ทันตแพทย์ และบุคลากรที่สนใจ รับทั้งหมด 30 คน (บุคลากรภายนอกคณะฯ 24 คน ภายในคณะฯ 6 คน และขอสงวนสิทธิ์บุคลากรภายในคณะฯ ให้ภาคีวิชาละ 1 คนเท่านั้น) โดยมีอัตราค่าลงทะเบียน ดังนี้

- ลงทะเบียน ก่อนวันที่ 31 พฤษภาคม พ.ศ. 2567 ค่าลงทะเบียน 5,000 บาท
- ลงทะเบียน ตั้งแต่วันที่ 1 มิถุนายน พ.ศ. 2567 ค่าลงทะเบียน 6,000 บาท

อนึ่ง ข้าราชการ พนักงานองค์การรัฐวิสาหกิจสามารถเข้าร่วมอบรมได้โดยไม่ถือเป็นวันลา และมีสิทธิ์เบิกค่าลงทะเบียนตลอดจนค่าใช้จ่ายต่าง ๆ ตามระเบียบของทางราชการจากต้นสังกัด ทั้งนี้ต้องได้รับอนุญาตจากผู้บังคับบัญชาแล้ว ผู้สนใจสามารถเข้าไปลงทะเบียนได้ที่ www.acmrrama.com หรือสอบถามรายละเอียดเพิ่มเติมได้ที่ คุณกรกมล สุนทรพิทักษ์กุล โทร. 0-2201-2193, 0-2201-2990

เรียน ผู้อำนวยการโรงพยาบาลอุทัยธานี ซึ่งเรียนมาเพื่อโปรดพิจารณา และขอความอนุเคราะห์ประชาสัมพันธ์การประชุมให้บุคลากรในเพื่อโปรดทราบ สังกัดใดที่รับโดยทั่วกันด้วย จะเป็นพระคุณยิ่ง

- | | |
|---|---|
| <input type="checkbox"/> กลุ่มการพยาบาล | <input type="checkbox"/> กลุ่มงานสุขศึกษา |
| <input type="checkbox"/> กลุ่มงานเภสัชกรรม | <input type="checkbox"/> ศูนย์ประกันสุขภาพ |
| <input type="checkbox"/> กลุ่มงานเวชกรรมสังคม | <input type="checkbox"/> กลุ่มงานอาชีวเวชกรรม |
| <input type="checkbox"/> กลุ่มงานพยาธิวิทยา | <input type="checkbox"/> กลุ่มงานรังสีวิทยา |
| <input type="checkbox"/> กลุ่มงานทันตกรรม | <input type="checkbox"/> กลุ่มงาน พรศ. |
| <input type="checkbox"/> กลุ่มงานศูนย์คอมพิวเตอร์และแผนงานฯ | |
| <input type="checkbox"/> องค์การแพทย์..... | |
| <input checked="" type="checkbox"/> ระบุ..... | |

ขอแสดงความนับถือ

ศิริเวท

(นางสุพรรณีย์ คำจันทร์)

(ศาสตราจารย์ แพทย์หญิงศศิโสภิน เกียรติบุรณดี) ผู้อำนวยการด้านพัฒนาระบบบริการ รongคณบดีฝ่ายวิชาการและวัฒนธรรม ปฏิบัติหน้าที่พิเศษสนับสนุนบริการสุขภาพ

คณบดีคณะแพทยศาสตร์โรงพยาบาลรามธิบดี ๒๘ มี.ค. ๒๕๖๗



(นายคณิต เปรื่องปราช) Academic Affairs Convention Center and Management of Ramathibodi Hospital

Faculty of Medicine Ramathibodi Hospital, Mahidol University 270 Rama 6 Road Rajthevee Bangkok 10400

tel: 02-201-5542, 02-201-2193, 02-201-2606 Fax: 02-201-2607 E-mail: academic.rama@gmail.com http://academic.ra.mahidol.ac.th

การอบรมการประเมินเศรษฐศาสตร์ทางการแพทย์
 “Health Economics Evaluation Conference”

หลักการและเหตุผล

ในปัจจุบันเทคโนโลยีทางสุขภาพทั้งการวินิจฉัย รักษา และ ป้องกันก้าวหน้าอย่างรวดเร็ว รวมทั้งมีราคาที่สูงขึ้น การประเมิน เศรษฐศาสตร์ทางการแพทย์หรือ Health Economics Evaluation จึง มีความจำเป็นเพื่อประเมินการใช้ทรัพยากรให้มีประสิทธิภาพและ คำนึงค่าใช้จ่ายที่เหมาะสมอันจำกัด และมีความเสมอภาคในทุกส่วนของ ประชากร ทั้งนี้การทำงานวิจัยด้านการประเมินเศรษฐศาสตร์ทาง การแพทย์ มีขั้นตอนและความแตกต่างจากงานวิจัยอื่นๆ เช่น การคิด ต้นทุน การประเมินผลลัพธ์ทางสุขภาพ การสร้างโมเดล การทดสอบ ความไม่แน่นอน และการประเมินความเสมอภาค

คณะแพทยศาสตร์โรงพยาบาลรามาธิบดีเล็งเห็นความสำคัญทาง ศาสตร์นี้ แต่เนื่องจากบุคลากรในคณะฯ ยังขาดศักยภาพในการนำ ความรู้ในด้านการประเมินเศรษฐศาสตร์ทางการแพทย์ มาประยุกต์ใช้ใน งานประจำและงานวิจัย ดังนั้น คณะผู้จัดจึงวางแผนพัฒนาศาสตร์นี้ อย่างต่อเนื่อง โดยเริ่มจากการเชิญกลุ่มวิทยากรผู้เชี่ยวชาญในหลักสูตร การประเมินเทคโนโลยีด้านสุขภาพของมหาวิทยาลัยมหิดล ซึ่งมี ประสบการณ์ในการทำวิจัยด้านการประเมินเศรษฐศาสตร์ทาง การแพทย์ จนมีผลงานทางวิชาการมากมาย

วัตถุประสงค์

1. ตระหนักถึงความสำคัญของการประเมินเศรษฐศาสตร์ทาง การแพทย์ ในเวชปฏิบัติ
2. ฝึกฝนทักษะในการนำการประเมินเศรษฐศาสตร์ทาง การแพทย์ ไปใช้ในเวชปฏิบัติและการสร้างงานวิจัย
3. สร้างความร่วมมือในการทำวิจัยร่วมและการสนับสนุน หลักสูตรของคณะฯ

กลุ่มเป้าหมาย

อาจารย์แพทย์ พยาบาล เภสัชกร ทันตแพทย์ และบุคลากรที่ สนใจจำนวน 30 ท่าน โดยแบ่งเป็น ภายนอกคณะฯ 24 ท่าน /ภายใน คณะฯ 6 ท่าน

(ภายในคณะฯ ขอสงวนสิทธิ์ให้ภาควิชา/หน่วยงานละ 1 ท่านเท่านั้น)

**** ผู้เข้าร่วมอบรมโปรดนำ Laptop ส่วนตัวมาเอง ****

กำหนดการ

วันจันทร์ที่ 15 กรกฎาคม พ.ศ. 2567

- | | |
|------------------|---|
| 08.30 - 09.00 น. | ลงทะเบียน |
| 09.00 - 10.30 น. | Introduction to Economic Evaluations (EE)
โดย รศ. ดร. ญ.อรลักษณ์ พัฒนาประทีป |
| 10.30 - 12.00 น. | Cost Analysis
โดย ผศ. ดร. ญ.ศิตาพร ยังคง |
| 12.00 - 13.00 น. | รับประทานอาหารกลางวัน |
| 13.00 - 14.30 น. | Outcome Assessment
โดย รศ. ดร. ญ.มนรัตน์ ถาวรเจริญทรัพย์ |
| 14.30 - 16.30 น. | Decision Tree & Markov Model
โดย รศ. ดร. ญ.อุษา ฉายเกล็ดแก้ว |

วันอังคารที่ 16 กรกฎาคม พ.ศ. 2567

- | | |
|------------------|--|
| 08.30 - 09.00 น. | ลงทะเบียน |
| 09.00 - 10.30 น. | Uncertainty Analysis
โดย รศ. ดร. ญ.อุษา ฉายเกล็ดแก้ว |
| 10.30 - 12.00 น. | Budget Impact Analysis & Real-World EE
โดย รศ. ดร. ญ.อรลักษณ์ พัฒนาประทีป |
| 12.00 - 13.00 น. | รับประทานอาหารกลางวัน |
| 13.00 - 14.30 น. | Introduction to Equity Informative EE
โดย ผศ. ดร. ญ.ศิตาพร ยังคง |
| 14.30 - 16.30 น. | Approaches of Equity Informative EE
โดย ผศ. ดร. ญ.ศิตาพร ยังคง |

แนะนำที่พัก

1. โรงแรมแบงค็อก มิดทาวน์ โฮเทล
ติดต่อ คุณคูโบ โทร. 02-034-3888
• ห้องพักเดี่ยว 1,500 บาท (รวมอาหารเช้า)
• ห้องพักรู 1,500 บาท (รวมอาหารเช้า)
2. โรงแรมเซ็นจูรี่ พาร์ค กรุงเทพฯ
ติดต่อ คุณณัฏฐ์ โทร. 097-941-4916
• ห้องพักเดี่ยว 1,500 บาท (รวมอาหารเช้า)
• ห้องพักรู 1,800 บาท (รวมอาหารเช้า)
3. โรงแรมสุโกศล กรุงเทพฯ
ติดต่อ คุณขวัญเรือน โทร. 081-823-0882
• ห้องพักเดี่ยว 2,400 บาท (รวมอาหารเช้า)
• ห้องพักรู 2,600 บาท (รวมอาหารเช้า)
4. โรงแรมปรีซ์พาลเลซ มหานคร กรุงเทพฯ
ติดต่อ แผนกสำรองห้องพัก โทร. 02-6281111 ต่อ 1342, 1343
• Superior single 1,400 บาท (รวมอาหารเช้า)
• Superior twin 1,600 บาท (รวมอาหารเช้า)

วิธีการชำระค่าลงทะเบียน

- 1) ชำระผ่าน Internet banking หรือ Application ธนาคาร
ซึ่งสามารถชำระได้ทุกธนาคาร โดยแสกน QR code
ในใบ Pay in ที่ได้รับหลังจากลงทะเบียนแล้ว
- 2) ใบนำฝาก ได้เฉพาะ ธนาคารไทยพาณิชย์ ทุกสาขา
ชื่อบัญชี “เงินรายได้คณะแพทยศาสตร์ รพ.รามธิบดี”
เลขที่บัญชี 026-3-04247-7
- 3) เช็ค สั่งจ่ายในนาม “เงินรายได้คณะแพทยศาสตร์
รพ.รามธิบดี” ชำระคู่กับใบนำฝากของธนาคารเท่านั้น
เลขที่บัญชี 026-3-04247-7 สาขาโรงพยาบาลรามธิบดี
- 4) ขอสงวนสิทธิ์ ไม่คืนเงินค่าลงทะเบียน ไม่ว่ากรณีใดๆ

ชำระค่าลงทะเบียนแล้ว

กรุณาส่งหลักฐานการชำระเงิน

โดยส่งหลักฐานชำระเงินพร้อมระบุ

ชื่อผู้ลงทะเบียน ชื่องานประชุม

ส่งมาที่ E-Mail

academic.rama@gmail.com

สอบถามรายละเอียด / แจ้งยกเลิก

ติดต่อได้ที่ คุณกรกมล สุนทรพิทักษ์กุล

งานบริการวิชาการ อาคารวิจัยและสวัสดิการ ชั้น 1

โทร. 02-201-2193, 02-201-2990

อัตราค่าลงทะเบียน

ท่านละ 5,000 บาท

ลงทะเบียน ก่อนวันที่ 31 พฤษภาคม พ.ศ. 2567

ท่านละ 6,000 บาท

ลงทะเบียน ตั้งแต่วันที่ 1 มิถุนายน พ.ศ. 2567

ลงทะเบียนออนไลน์ที่เว็บไซต์เท่านั้น

www.acmrrama.com

หรือ

แสกน QR code เพื่อเข้าเว็บไซต์

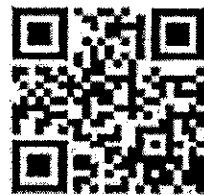

มหาวิทยาลัยมหิดล

คณะแพทยศาสตร์โรงพยาบาลรามาธิบดี

การอบรมการประเมินเศรษฐศาสตร์ทางการแพทย์

“Health Economic Evaluations Conference”

ระหว่างวันที่ 15 - 16 กรกฎาคม พ.ศ. 2567

ณ ห้องประชุม ชั้น บี อาคารสุขิเพลส

คณะแพทยศาสตร์โรงพยาบาลรามาธิบดี

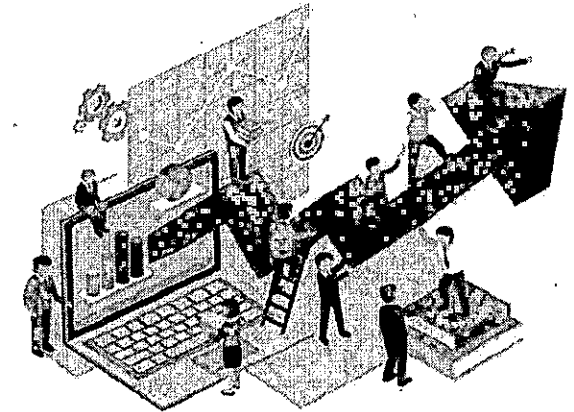

ลงทะเบียนออนไลน์ที่เว็บไซต์เท่านั้น

www.acmrrama.com

หรือ

แสกน QR code เพื่อเข้าเว็บไซต์

